



CLUBE BRASILEIRO DO PASTOR ALEMÃO – CBPA
 Brasilianischer Schaeferhund Verein
 TERMO DE RESPONSABILIDADE PARA AVALIAÇÃO RADIOGRÁFICA

Dados do Animal

Nome

VENUS DON ODE

Microchip/Tatuagem

9002/500 48 72977

Nº Registro

B/S/38910

Data Nasc.:

06/03/2022

Proprietário

CARLOS CAPILAR

Núcleo/Sociedade

CBPA SERRA GAUCHA

Responsável (Preencher caso não seja o proprietário que levará o animal para o exame)

Declaração do Proprietário/Responsável

Eu, CARLOS CAPILAR, encaminho o animal acima qualificado, de minha propriedade ou sob minha responsabilidade, para avaliação das Articulações Coxofemorais e de Cotovelo em relação ao grau de Displasia pelo Clube Brasileiro do Pastor Alemão. Solicito que o laudo seja emitido por:

Dra. Maria Margarita Duran Coteló

Dr. Luis Renato Veríssimo de Souza

Confirmando que o animal a ser radiografado corresponde ao documento que o acompanha (anexar pedigree original CAR). Autorizo que a radiografia fique arquivada pelo Clube Brasileiro do Pastor Alemão. Estou ciente dos riscos de anestesia ou da sedação.

Local/Data PORTO ALEGRE 31 de AGOSTO de 2024

[Handwritten signature]
Assinatura

Declaração do Verificador - Coordenador do Núcleo ou Médico Veterinário

Nome

CESAR DE CASTRO CAÇAO

Núcleo/Sociedade

Declaro que acompanhei o procedimento radiográfico, procedendo também a conferência do número do microchip do animal acima com leitor de microchip, onde o número que consta no pedigree corresponde ao animal avaliado.

Local/Data POA 31 de AGOSTO de 24

[Handwritten signature]
Assinatura

Dados Clínica Veterinária/Médico Veterinário

Nome da Clínica

CLINICA VETERINARIA CAÇAO

Nome Veterinário

CESAR DE CASTRO CAÇAO

Nº Credenciamento CBPA

Declaração do Médico Veterinário

Confirmando a utilização de anestesia ou sedação, com a qual o paciente estava perfeitamente relaxado durante o exame radiográfico e executei o procedimento segundo as normas deste documento.

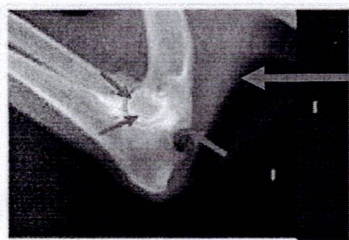

ÂNGULO FLEXIONADO DE 45° OU MENOS, MOSTRANDO A TOTALIDADE DO ANCÔNEO.



QUADRIL
 QUADRIL SIMÉTRICO, ASAS ILÍACAS SIMÉTRICAS, CAVIDADES FECHADAS SIMÉTRICAS, FÊMORES PARALELOS ENTRE SI E PARALELOS À MESA DE EXAMES, AS RÓTULAS NO CENTRO DOS CÔNDILOS FEMORAIS.
 DEVE ENVOLVER DESDE AS 2 ÚLTIMAS VÉRTEBRAS LOMBARES, ATÉ AS ARTICULAÇÕES DOS JOELHOS.

Exigido apenas para laudos encaminhados para Dra. Margarita Duran

Local/Data POA 31 de AGOSTO de 24

Dr. Cesar de Castro Caçao
 Médico Veterinário,
 CRMV/RS 4162

Carimbo e Assinatura

Dr. Veríssimo: Quadril e cotovelos em 45°.

Drª Duran: Quadril, cotovelos: em 45°, estendidos e em pronação de 15°.

[Handwritten signature]
CRMV-15 4162