

RELATÓRIO ULTRASSONOGRÁFICO

Nome do Animal: Lua

Data: 16 / 01 / 2025

Espécie: Canino

Raça: Pastor Alemão

Sexo: F

Idade: anos

Tutor: Carlos Capilar – Don Odé

Telefone:

Veterinário Requisitante: Dra. Fernanda Deconto

Ultrassonografia Gestacional:

Útero: dilatado (útero gravídico), paredes regulares e normoecóicas.

Placenta: regulares normoespessa e normoecóica, líquido amniótico anecogênico dentro da normalidade para a fase gestacional.

Presença de aproximadamente 06-08 vesículas gestacionais, com bastante quantidade de líquido amniótico, normoecóico em todos os envoltórios fetais, ainda sem mineralização óssea e organogênese dentro dos padrões da normalidade para a idade fetal.

Tempo aproximado de gestação 27 - 30 dias.

Fernanda Deconto



Fernanda Deconto

Médica Veterinária
CRMV/RS 11456

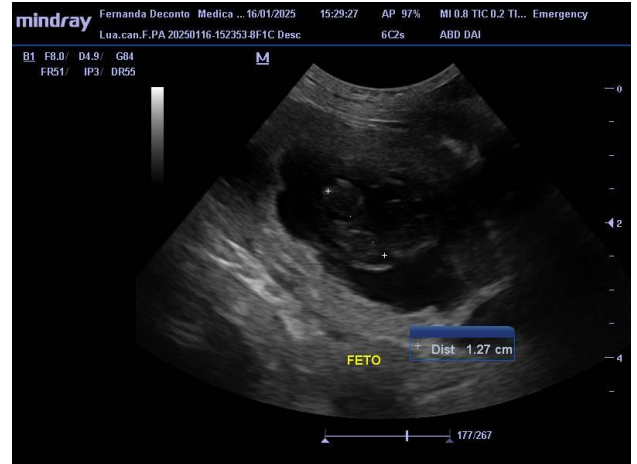
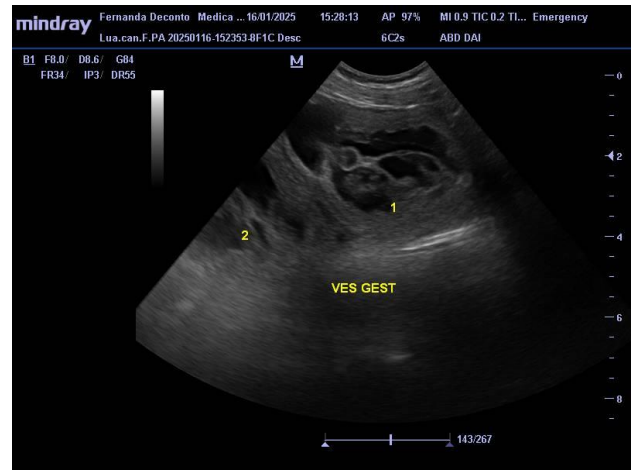
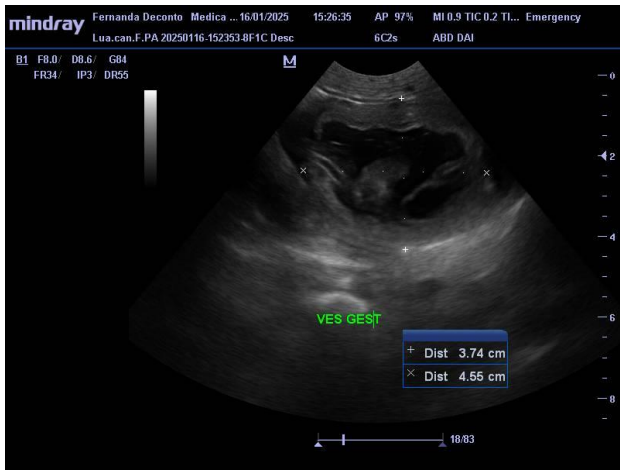

Fernanda Deconto



Fernanda Deconto
Médica Veterinária
CRMV/RS 11456