

# labortí Veterinària

ANÁLISIS CLÍNICOS

Informe 2025043073 Recepción 25/04/2025

Propietario Antuña Alvarez, Ignacio

Centro Veterinario Siero

Paciente NEO DEL SALTO

Eria del Hospita, 21 bajo

Especie - Canino

33510 Pola de Siero

Sexo macho Edad 7 años

I.D. 941000023001876

DETERMINACIÓN ANALÍTICA	RESULTADO	UNIDADES	RANGO REFERENCIA
-------------------------	-----------	----------	------------------

## SEROLOGIA INFECCIOSAS

Acs. IgG Anti-Herpesvirus Canino  
*Imunofluorescència Indirecta (IFI)*

Negativo

CRITERIOS DE VALORACIÓN: la presencia de IgG es indicativo de contacto con el virus, pero no es diagnóstica por si sola.

Acs. IgM Anti-Herpesvirus Canino  
*Imunofluorescència Indirecta (IFI)*

Negativo

CRITERIOS DE VALORACIÓN: la presencia de IgM es indicativa de proceso activo o contacto reciente con el virus.

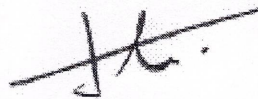

Joan Orti Pascual - Director Técnico

Cardedeu, 25/04/2025

# labortí Veterinària

ANÁLISIS CLÍNICOS

Informe 2025041480 Recepción 11/04/2025

Propietario Antuña Alvarez, Ignacio

Paciente NEO DEL SALTO

Especie - Canino

Sexo macho Edad 7 años

I.D. 941000023001876

Centro Veterinario Siero

Eria del Hospita, 21 bajo

33510 Pola de Siero

DETERMINACIÓN ANALÍTICA	RESULTADO	UNIDADES	RANGO REFERENCIA
-------------------------	-----------	----------	------------------

## SEROLOGIA INFECCIOSAS

Acs. IgG Anti-Brucella canis (IFI) Negativo

CRITERIOS DE VALORACIÓN: Títulos hasta 1/80 se consideran sospechosos. Títulos superiores se consideran positivos.

Acs. IgM Anti-Brucella canis (IFI) Negativo

CRITERIOS DE VALORACIÓN: la presencia de IgM es indicativo de proceso activo o contacto reciente con la bacteria.

Acs. IgG Anti-Herpesevirus Canino (IFI) 1/320

CRITERIOS DE VALORACIÓN: la presencia de IgG es indicativo de contacto con el virus, pero no es diagnóstica por si sola.

Acs. IgM Anti-Herpesevirus Canino (IFI) 1/40

CRITERIOS DE VALORACIÓN: la presencia de IgM es indicativa de proceso activo o contacto reciente con el virus.

## LEISHMANIA

SEROLOGÍA LEISHMANIA (ELISA vs IFI-IFAT Indirect Fluorescent Antibody Test)

Acs. Anti-Leishmania (E.L.I.S.A. - Rz) 0,52

Acs. Anti-Leishmania (Equivalencia IFI-IFAT) 1/40

Joan Orti Pascual - Director Técnico

## EQUIVALENCIA ELISA / IFI-IFAT

CRITERIOS DE VALORACIÓN / INTERPRETACIÓN LEISHMANIA:

RATIO (RZ) ELISA	TÍTULO IFI-IFAT	INTERPRETACIÓN
------------------	-----------------	----------------

Rz < 0,50  
Rz 0,51 a 0,80

Negativo  
1/40

Narcis Monturiol, 2 08440 Cardener de Noya  
Telefono: 934851786  
labortí@labortí.com www.labortí.com

Negativo  
Negativo

LABORTI VETERINARIA, S.L. C.I.F. B64201155

# labortí Veterinària

ANÁLISIS CLÍNICOS

Informe 2025041480 Recepción 11/04/2025

Propietario Antuña Alvarez, Ignacio

Centro Veterinario Siero

Paciente NEO DEL SALTO

Eria del Hospita, 21 bajo

Especie - Canino

33510 Pola de Siero

Sexo macho Edad 7 años

I.D. 941000023001876

DETERMINACIÓN ANALÍTICA	RESULTADO	UNIDADES	RANGO REFERENCIA
-------------------------	-----------	----------	------------------

## ESTUDIO PROTEINAS

### ELECTROFORESIS PROTEINAS

Proteínas Totales	67	g/L	[ 49 - 85 ]
Albumina (%)	53,51	%	[ 44 - 65 ]
Albumina	35,85	g/L	[ 27 - 46 ]
alfa-1 globulina (%)	4,99	%	[ 1,1 - 6,3 ]
alfa-1 globulina	3,34	g/L	[ 2 - 5 ]
alfa-2 globulina (%)	11,06	%	[ 1,2 - 17,6 ]
alfa-2 globulina	7,41	g/L	[ 3 - 11 ]
beta-1 globulina (%)	9,34	%	[ 5,8 - 16,6 ]
beta-1 globulina	* 6,26	g/L	[ 7 - 13 ]
beta-2 globulina (%)	8,21	%	[ 3,5 - 17,9 ]
beta-2 globulina	* 5,50	g/L	[ 6 - 14 ]
<b>beta globulinas totales (%)</b>	17,55	%	[ 9,3 - 34,5 ]
beta globulinas totales	* 11,76	g/L	[ 13 - 27 ]
gamma globulina (%)	12,89	%	[ 2,6 - 15,1 ]
gamma globulina	8,64	g/L	[ 5 - 12 ]
Cociente A/G	1,15		[ 0,7 - 1,9 ]
Imagen Gráfica	*		

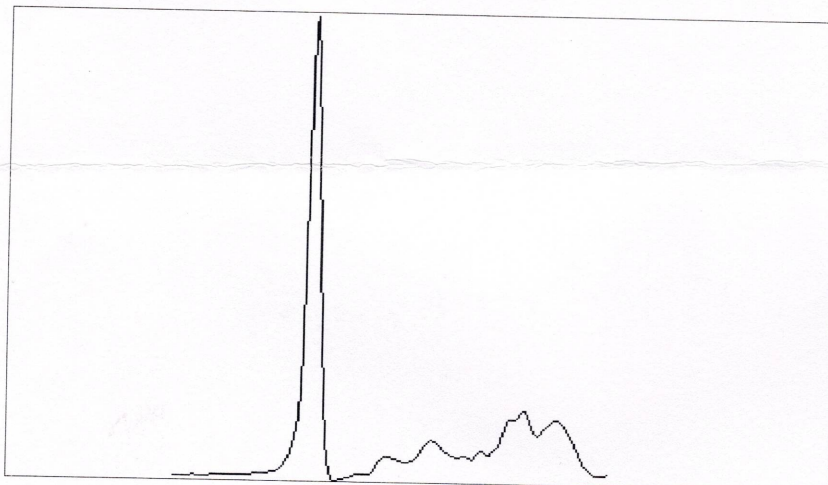

LABORTI VETERINARIA, S.L. C.I.F B64201155

# labortí Veterinària

ANÁLISIS CLÍNICOS

Informe 2025041480 Recepción 11/04/2025

Propietario Antuña Alvarez, Ignacio

Centro Veterinario Siero

Paciente NEO DEL SALTO

Eria del Hospita, 21 bajo

Especie - Canino

33510 Pola de Siero

Sexo macho Edad 7 años

I.D. 941000023001876

DETERMINACIÓN ANALÍTICA	RESULTADO	UNIDADES	RANGO REFERENCIA
Rz 0,81 a 1,00	1/80		Serorreactividad débil
Rz 1,01 a 1,50	1/160		Dudoso
Rz 1,51 a 2,50	1/320		Positivo bajo
Rz 2,51 a 4,00	1/640		Positivo alto
Rz 4,01 a 5,00	1/1280		Positivo muy alto
Rz > 5,01	>1/1280		Positivo muy alto

Cardedeu, 11/04/2025

LABORTI VETERINARIA, S.L. C.I.F B64201155

# labortíVeterinària

· ANÁLISIS CLÍNICOS

Informe 2025041480 Recepción 11/04/2025

Propietario Antuña Alvarez, Ignacio

Paciente NEO DEL SALTO

Especie - Canino

Sexo macho Edad 7 años

I.D. 941000023001876

Centro Veterinario Siero

Eria del Hospita, 21 bajo

33510 Pola de Siero

DETERMINACIÓN ANALÍTICA	RESULTADO	UNIDADES	RANGO REFERENCIA
-------------------------	-----------	----------	------------------

## BIOQUÍMICA RUTINA

Proteínas Totales	67	g/L	[ 49 - 85 ]
-------------------	----	-----	-------------

LABORTI VETERINARIA, S.L. C.I.F B64201155